



# Banco Santa Cruz

*Catálogo de bienes en venta*



**829 471 0507**

[bienesadjudicados@bsc.com.do](mailto:bienesadjudicados@bsc.com.do)



*bsc.com.do*

## APARTAMENTO SANTIAGO

### DESCRIPCION:

APTO. UBICADO 3er. PISO, 3 HABITACIONES, DOS BAÑOS, SALA, COMEDOR, UN PARQUEO, UNIDAD FUNCIONAL B-3, DEL CONDOMINIO RESIDENCIAL DURAN 1, UBICADO EN LA CALLE NO.8-A, URB EL DORADO II, SANTIAGO DE LOS CABALLEROS. 112.4 MTS<sup>2</sup> RD\$2,710,000.00





## APARTAMENTO

ENSANCHE NACO, SANTO DOMINGO D.N.

Oferta  
~~Antes RD\$25,000,000~~  
ahora RD\$22,500,000

### DESCRIPCION:

APARTAMENTO NOVENA PLANTA, CONDOMINIO TORRE SOL DE ORO, CON 600 MTS2., 4 HABITACIONES, 2 SALAS DE ESTAR, 2 SALAS FAMILIAR, 3 COMEDORES, 2 COCINAS, 4 1/2 BAÑOS, 1 CUARTO SERVICIO Y 4 PARQUEO, LOCALIZADO EN LA CALLE 14, CASI ESQ. CALLE ORION, ENS. NACO, STO. DGO., D.N. RD\$25,000.000.00



 **829 471 0507**

bienesadjudicados@bsc.com.do



[bsc.com.do](http://bsc.com.do)



## APARTAMENTOS

EDIFICIO RESIDENCIAL GRULLARD (COMPLETO), BAVARO

Oferta

Antes ~~RD\$10,800,000~~

ahora RD\$9,500,000

### DESCRIPCION:

EDIFICIO RESIDENCIAL GRULLARD, DE DOS NIVELES FORMADO POR 4 APTOS. DE 75.0M2, CON LA SIGUIENTE DISTRIBUCION: BALCON, SALA-COMEDOR-COCINA, UN DORMITORIO CON CLOSET, UN BAÑO Y AREA DE LAVADO, LOCALIZADO EN LA CALLE CIGUA PALMERA, PROYECTO BAVARO-PUNTA CANA, CARRETERA CRUCE VERON-BAVARO,, MUNICIPIO HIGUEY, PROV. LA ALTAGRACIA RD\$10,800,000.00



 **829 471 0507**

bienesadjudicados@bsc.com.do



[bsc.com.do](http://bsc.com.do)

## APARTAMENTOS TORRE MAR AZUL ANACAONA SANTO DOMINGO

### DESCRIPCION:

APARTAMENTOS DESDE 202 MTS2, 3 HABITACIONES, SALAS DE ESTAR, COMEDOR, COCINAS, 3 1/2 BAÑOS, CUARTO SERVICIO , 2 PARQUEOS , 1 DEPOSITO, GIMNACIO, PLANTA ELECTRICA, PISCINA PRECIO DESDE US\$334,348



## APARTAMENTO RESIDENCIAL DIAMANTE, STO. DGO. ESTE

### DESCRIPCION:

APARTAMENTO UNIFAMILIAR 4D, 4º Y 5º NIVEL, CON 182.94 MTS2, 3 HABITACIONES, SALA, COMEDOR, COCINA, 2 BAÑOS, 2 PARQUEOS , ENSANCHE ISABELITA, PRECIO RD\$5,227,000.00



## APARTAMENTO TORRE VALENTINA, ROMULO BETANCOURT

### DESCRIPCION:

APARTAMENTO UNIFAMILIAR SEGUNDO NIVEL , TORRE VALENTINA IV, HALL DE ENTRADA, TERRAZA FRONTAL, PANORAMICA, SALA, COMEDOR, COCINA MODULAR Y DESAYUNADOR TOPE DE MARMOL, ½ BAÑO DE VISITA , DORMITORIO PRINCIPAL CON BAÑO Y VESTIDOR, DOS DORMITORIOS, CUARTO DE SERVICIOS, UN BAÑO COMUN, AREA DE LAVADO, Y DOS PARQUEOS, CON UNA EXT DE 348.17 M2 RD\$ 16,500,000.00



 **829 471 0507**

[bienesadjudicados@bsc.com.do](mailto:bienesadjudicados@bsc.com.do)



[bsc.com.do](http://bsc.com.do)

## LOCAL COMERCIAL VILLAS AGRICOLAS

### DESCRIPCION:

EDIFICIO DE ALMACEN DE DOS NIVELES EN LA CALLE MARIA MONTES, NO.221 VILLAS AGRICOLAS CON 820 MTS2 RD\$18,570,420.00





## CASA RESIDENCIAL GURABO, SANTIAGO

### DESCRIPCION:

VIVIENDA DE UN NIVEL, DOS SALAS, MARQUESINA DOBLE, UNA COCINA, HABITACION PRINCIPAL CON BAÑO Y VESTIDOR, DOS DORMITORIO CON UN BAÑO COMUN Y CLOSET PARA ROPA BLANCA, AREA DE LAVADO, TERRAZA, GALERIA, 684.00 MTS2 GURABO. SANTIAGO. RD\$8,500,000.00



 **829 471 0507**

[bienesadjudicados@bsc.com.do](mailto:bienesadjudicados@bsc.com.do)



[bsc.com.do](http://bsc.com.do)

## RENAULT LOGAN

LOPE DE VEGA

### DESCRIPCION:

**RENAULT LOGAN 2016**, Color rojo , Muy buenas Condiciones, Mecanico, Tipo Sedan. Aire Acondicionado, Música, Precio RD\$400,000.00

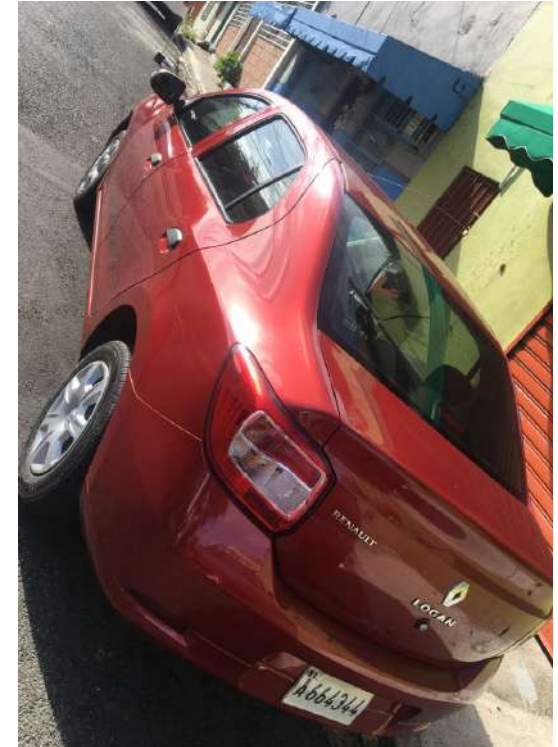

**829 471 0507**

bienesadjudicados@bsc.com.do



[bsc.com.do](http://bsc.com.do)

## KIA LOTZE 2010

LOPE DE VEGA

### DESCRIPCION:

**KIA LOTZE 2010**, Color blanco , Aros , Leather , Aire Acondicionado, Música, 126.000 km, Alarma , RD\$280,000.00



**829 471 0507**

bienesadjudicados@bsc.com.do



[bsc.com.do](http://bsc.com.do)



HYUNDAI SONATA Y20 2010

LOPE DE VEGA

DESCRIPCION:

Hyundai Sonata Y20, Color Blanco , Buenas Condiciones GLP, Cámara, Leather, Alarma RD\$300,000.00





# Banco Santa Cruz

*Catálogo de bienes en venta*



**829 471 0507**

[bienesadjudicados@bsc.com.do](mailto:bienesadjudicados@bsc.com.do)



*bsc.com.do*